NR. 79 · SOMMER 2020

its BlickPUNKT

seit 2000

[seelter lound]
Gemeinde Saterland

Fahrradfahren in der Region

Ausflugsziele

Treckerkino im Windpark Saterland

SV Strücklingen & BW Ramsloh stellen sich vor

Serie: Mein erstes Motorrad

und vieles mehr

Wir machen Ihre Werbung.
NAUTIC WERBUNG
Telefon 04952.890 77 32

Zustellung durch die Deutsche Post

(04492) 7315
... mit Lieferservice
SEELTER ÄI
Die Nummer gegen Hunger
Hauptstraße 329 · 26683 Scharrel
IMBISS · PARTYSERVICE
GEMEINSCHAFTSVERPFLEGUNG
Wir wünschen einen schönen Sommer. Bleibt gesund!
Di - Sa 11.30 - 14.00 Uhr
Di - Sa 17.00 - 22.30 Uhr
So. 11.30 - 22.30 Uhr
Montags Ruhetag
Grill-Eck Seelter Äi
www.grilleck.de

BHB Bertsch Holzbau

Seit mittlerweile 20 Jahren produziert die Firma BHB Bertsch Holzbau Produkte in vielen Variationen aus Überzeugung und Leidenschaft, mit dem Anspruch auf ständige Weiterentwicklung, frei nach dem Motto „Wer aufhört, besser werden zu wollen, hat aufgehört, gut zu sein."

Wenn Sie schon immer den Wunsch hatten, im Außenbereich Ihr Traumobjekt zu verwirklichen, ob komplett aus Holz (erstklassiges Material aus nordischer Fichte und sibirischer Lärche) oder aus sehr wartungsarmen, z.T. extrem langlebigen Materialilien wie z.B. HPL-, ALU-Komposit oder Tricoya (bis zu 50 Jahre Gewährleistung vom Hersteller), ist die Fa. Bertsch Holzbau mit Professionalität und Liebe zum Detail der optimale Experte für Sie.

Die komplette Fertigung, angefangen bei der Holzauswahl über das Profilieren und Fräsen der Bohlen etc. bis hin zur Fertigung der Fenster und Türen wie auch aller Holz-Zubehörteile, liegt allein in der Hand von Bertsch Holzbau. Nur so ist es für sie möglich, Ihren individuellen Wünschen zu entsprechen. Die längjährige Erfahrung, modernste Produktionsanlagen, eine Farbstraße für individuelle Farbbehandlungen der Häuser (abhängig von der Bauart) sowie aller Türen und Fenster, aber auch die ständige Weiterentwicklung der Produktionsmethoden, garantieren Ihnen die qualitativ hochwertige Ausführung der gesamten Holzkonstruktion und so dauerhafte Freude an den BHB-Objekten. Je nach Bedarf werden die Blockhäuser in Wandstärken von 28 bis 112 mm produziert, Rahmenständerbauten (CARA oder CARA easy) mit verschiedenen Wandstärken in unterschiedlichen Profilen. Mit komplett vorgefertigten Boden- und Wandelementen liefern wir unsere Modulbauhäuser, auch mit vielen verschiedenen Wandschalungsprofilen möglich.

Alle BHB-Objekte bieten neben ihrem harmonischen Erscheinungsbild auch viele weitere durchdachte Detaillösungen.

Eine ausführliche Beratung über Ihr individuelles Wunschobjekt erhalten Sie gerne von dem freundlichen Team der Bertsch Holzbau Vertriebs GmbH, ansässig in 26810 Westoverledingen, Pastor-Kersten-Straße 182, telefonisch erreichbar unter 04955 / 9342270. Bei der Umsetzung Ihrer Ideen wünscht Ihnen das BHB-Team viel Spaß.

Ihre Ansprechpartnerin für den Bereich Saterland in Sachen wirksame Werbung

Christa Kramm
Kundenbetreuerin

Tel. (04499) 9356452
kramm@nautic-werbung.de

www.nautic-werbung.de

Nachruf

Das schönste Denkmal, das ein Mensch
bekommen kann, steht in
den Herzen seiner Mitmenschen.

Wir nehmen Abschied von
unserem lieben Kollegen

Sigfrid Greve

* 5. Oktober 1950 † 24. Mai 2020

Kristina und Peter Taurat
Christa Kramm
Hanna Frederichs
Christa Hoffschnieder
Marion Mönning
Sintje Kampen

SATERLAND-SPLITTER

- Bei der 1. Oldenburger Elite-Onlineauktion kommt das teuerste Fohlen aus dem Saterland. Zur Preisspitze mit 43 250 Euro avancierte „Be my Love v. Bonds - San Amour I - Dream of Love“ aus der Zucht von Theo Fugel aus Ramsloh.
- Die Büchereien in Sedelsberg, Scharrel, Ramsloh und Strücklingen haben wieder zu den gewohnten Zeiten geöffnet. Es gelten die Abstandsregeln, es besteht Mundschutzpflicht und die Anzahl der Besucher ist begrenzt, deshalb kann es zu Wartezeiten kommen.
- Der junge Landwirt Simon de Jong (26 J.) aus Bokelesch wird im Herbst bei der TV-Show „Bauer sucht Frau“ (RTL) vorgestellt.
- Der emeritierte Pfarrer August Vornhusen (94) ist neuer Ehrendomkapitular am St.-Paulus-Dom Münster. Mit der Verleihung dieses Ehrentitels würdigt das Domkapitel des Paulusdoms die Tatsache, dass Vornhusen seit 70 Jahren Priester ist. 1950 ist er in der Lambertikirche zu Münster zum Priester geweiht worden. 1952 war er als Vikar nach St. Georg Strücklingen gekommen. Weitere Stationen waren dann Delmenhorst, Oldenburg, Wilhelmshaven und Neustadtgödens. Nach seinem Eintritt in den Ruhestand kehrte Vornhusen nach Strücklingen zurück.
- Timo Geesen wurde als Fußballheld „Ehrenamtspreisträger DFB Junges Ehrenamt“ geehrt und ausgezeichnet. Jährlich lobt der Deutsche Fußballbund (DFB) einen Preis für jeden Fußballkreis im Bundesgebiet aus. Die „Aktion junges Ehrenamt – Fußballhelden“ ehrt besonders aktive Ehrenamtliche im Alter zwischen 18 und 30 Jahren. Der Sportverein Strücklingen hatte Timo Geesen vorgeschlagen.
- Das Patronatsfest der Katholischen Kirchengemeinde St. Jakobus (Ramsloh) findet in diesem Jahr leider nicht statt.

Blick PUNKT
Saterland, O'fehn, Rh'fehn & WOL
Wir machen Ihre Werbung.
NAUTIC WERBUNG
T. (04952) 890 77 33 · www.nautic-werbung.de

www.unser-blickpunkt.de

Impressum

Herausgegeben mit Unterstützung der Gemeinde Saterland.

Herausgeber & Satz: Nautic Werbung GmbH & Co. KG · www.nautic-werbung.de
1. Südwieke 286a · Rhauderfehn · Tel. (04952) 8907733 · kontakt@nautic-werbung.de
Redaktion: Kristina Taurat (Nautic Werbung), Wilhelm Hellmann, Sintje Kampen und im Artikel genannte Personen
Anzeigen: Christa Kramm · kramm@nautic-werbung.de · Tel. (04499) 9356452
Verteilung: Deutsche Post - an alle Haushalte im Saterland und in Elisabethfehn
Zusätzlich Auslagen in öffentlichen Gebäuden.
Alle Rechte vorbehalten. Für unaufgefordert zugesandte Manuskripte, Fotos etc. kann keine Gewähr übernommen werden. Für die Inhalte der Anzeigen übernimmt der Herausgeber keine Haftung. Die Urheberrechte für gestaltete Anzeigen, Fotos und Gesamtgestaltung bleiben beim Herausgeber und dürfen nur mit Genehmigung verwendet werden. Bei Nichtbeachten werden die Satzkosten berechnet.

In diesem Jahr können wir wieder einen heißen Sommer erwarten. Was gibt es da Schöneres, als auf der Terrasse zu sitzen und das Wetter zu genießen. Um nicht den ganzen Tag in der prallen Sonne sitzen zu müssen, hilft ein Sonnenschutz. Neben der althergebrachten klassischen Markise mit Kurbelantrieb gibt es heute viele Alternativen an Schattenspendern, die je nach Bedarf fest installiert oder flexibel eingesetzt werden können. Wir stellen Ihnen einige Lösungen dafür vor.

Markise

Mit einer Kassettenmarkise erhält man einen Sonnenschutz, der in die Kassette an der Wand verschwinden kann. Günstigere Varianten sind Halbkassettenmarkisen und offene Gelenkarmmarkisen, die dem Wetter auch im ungenutzten Zustand ausgesetzt sind. Die Stoffauswahl ist bei einer Markise groß und in ihrer Funktion sehr unterschiedlich. Meist ist es möglich in die Jahre gekommene Stoffe auszutauschen. Die Bedienung erfolgt durch manuelles Kurbeln oder Fernbedienung bzw. Schalter, wenn ein Motor eingebaut ist.

Lamellendach

Für ein Lamellendach benötigt man eine feste Ständerkonstruktion. In das waagerechte Dach sind Lamellen eingelassen. Diese können aus unterschiedlichen Materialien sein, wie zum Beispiel Glas oder Aluminium. Sie lassen sich drehen, sodass das Dach vollständig geschlossen ist oder aber die größte Menge Licht durchgelassen wird. Das Lamellendach eignet sich auch für einen Sitzplatz im Garten, da es nicht an der Hauswand angebracht werden muss. Die Einstellung der Lamellen kann manuell oder elektrisch erfolgen.

Sonnensegel

Das Segel ist eine preiswerte Variante zur Beschattung und besteht aus einem sehr robusten Tuch. Es wird zwischen mehreren Haken gespannt, die an Hauswänden oder speziellen Trägern befestigt sind. Durch die flexible Anbringung kann das Segel auch schräg gespannt werden, so dass es gleichzeitig als Sichtschutz dient. Für das Segel gibt es ebenfalls verschiedene Designs. Auch ein Sonnensegel kann frei im Garten installiert werden.

Terrassenüberdachung

Eine fest installierte Terrassenüberdachung ist im Gegensatz zu einer Markise, einem Schirm oder Sonnensegel deutlich stabiler und kaum anfällig für Wind und Regen. Diese robuste Konstruktion aus Holz, Metall, Glas oder Kunststoff hält jedem Wetter stand, und so fällt die Grillparty im Sommer selbst bei einem Wolkenbruch nicht gleich ins Wasser. Gegen Sonne und Hitze schützt eine bereits im Glasdachsystem integrierte Markise. Bevor Sie dieses Bauprojekt starten, sollten Sie jedoch zunächst abklären, ob in Ihrer Gemeinde für einen festen Hausanbau eine Baugenehmigung benötigt wird.

Sodeur Montagebetrieb
· Fenster · Türen
· Innenausbau
Florian Sodeur
Strouts Wai 6
26683 Saterland
Tel. 0163-3 64 96 20
floriansodeur@gmail.com

Der Sportverein

Unter dem Motto „Auf zu neuen Wegen – Auf zum SVS der ganzen Familie und aller Generationen“ hat der Sportverein Strücklingen zu Beginn dieses Jahres unter seinen über 500 Vereinsmitgliedern, aber insbesondere auch bei allen Interessierten in der Dorfgemeinschaft Strücklingen eine Umfrage gestartet. Wie der Vereinsvorsitzende Peter Hermes betont, wurden dabei insbesondere die Interessen für neue Sportarten abgefragt. „Insgesamt wurden mehr als 500 Fragebögen an Vereinsmitglieder und Interessierte in Strücklingen ausgegeben und über den hohen Rücklauf von über 50 Prozent haben wir uns riesig gefreut“, sagen Corinna Beckmann, Carina Reens und Martin Rosenbaum, die federführend für die Sportangebotserweiterung in einer eigenen Arbeitsgruppe zuständig sind.

Sie vertreten den Sportverein SV Strücklingen und wollen ihn noch weiter nach vorn bringen und ausbauen: v.l. Christian Schulte, Heinz-Georg Cordes, Peter Hermes, Christian Schnau, Matthias Reens, Wilfried Harms, Osman Coskun, Michael Schulte, Timo Geesen, Thomas Harms, Martin Rosenbaum und Bernhard Jakobi. *Text und Bilder: Hellmann*

„Wir möchten unser sportliches Angebot, das derzeit aus Fußball, Tennis, Aerobic, Damengymnastik, Sportabzeichen und Pilates besteht, erweitern, um noch familienfreundlicher zu werden“, betont Peter Hermes. Um abschätzen zu können welche Angebote attraktiv sind und was die Menschen im Ort wünschen, wurde die Umfrage gestartet. Im Rahmen dieser Umfrage stellte sich sehr deutlich heraus, dass viele angemerkt hatten, dem Fußballalter entwachsen zu sein und jetzt gerade für diese Altersgruppe ein riesiges Interesse an neuen Sportarten besteht. Auch die sechs bis 12-jährigen Kinder interessieren sich für neue Sportangebote und so ist die Arbeitsgruppe froh, bereits jetzt mit dem Boden- und Geräteturnen ein neues Sportangebot schaffen zu können. Dieser Kurs sollte bereits Ende März, jeweils donnerstags von 16.30 bis 17.30 Uhr in der Sporthalle mit der Übungsleiterin Manuela Litzbarski

OLLING GmbH
GEBÄUDETECHNIK

ZVK
Praxis für Krankengymnastik
Marianne Niehaus-Rockstroh
Praxis Strücklingen: Bahnhofstraße 1a | 26683 Strücklingen | Tel.: 0 44 98 / 26 16
Praxis Ramsloh: Friedhofstraße 12b | 26683 Ramsloh | Tel.: 0 44 98 / 92 36 51

Strücklingen erweitert sein schon umfangreiches Sportangebot

starten. Wegen der Corona-Pandemie wurde dieser kurzfristig verschoben und man hofft beim SVS darauf, dieses und auch weitere Angebote zum Sommer oder Spätsommer starten zu dürfen.

„Gern würden wir Kurse zum Kindertanzen und zum Kinderturnen für die zwei- bis fünfjährigen Jungen und Mädchen anbieten. Hier fehlen uns noch die geeigneten Übungsleiterinnen oder -leiter.
Wir sind daher auf der Suche nach geeigneten Personen und nehmen jeden Hinweis oder Tipp gerne an“, sagt Corinna Beckmann.

Aber auch für die Erwachsenen gibt es neue Angebote und zwar „Radfahren mit und ohne E-Bike“ mit den Übungsleitern Andreas Jakobi und Andreas Cordes, einen Kurs „Gymnastik 60plus“ und einen Kurs „Rückenschule“, die von Manuela Litzbarski geleitet werden. Es wird zudem einen neuen Nordic Walking Kurs und ein neues Yoga-Kurs-Angebot mit Übungsleiterin Inka Schnieder umgehend geben, wenn die Lockerungen dieses wieder zulassen.

Freuen sich riesig über das große Interesse an neuen Sportangeboten beim SVS: v.l. SVS Vorsitzender Peter Hermes mit Corinna Beckmann, Carina Reens und Martin Rosenbaum von der Arbeitsgruppe für neue Sportangebote.

Und für alle, die gerne laufen (Laufen für Anfänger) bietet der SVS ab September diesen Jahres einen Lauftreff an. Aufgrund des großen Interesses möchte der Sportverein „Step Aerobic“ und „Nia Dance (Tanz der Lebensfreude)“ anbieten sobald sich geeignete Übungsleiterinnen oder -leiter finden.
„Selbstverteidigung für Kinder und Erwachsene“ könnte es vielleicht ab Herbst bzw. Winter geben, hofft der SVS. Derzeit ist der Sportverein mit entsprechenden Übungsleitern in Gesprächen.
„Wir freuen uns, unseren Mitgliedern und Interessierten schon jetzt so viel Neues bieten zu können und arbeiten weiterhin daran noch mehr attraktive Angebote präsentieren zu können“, betonen Peter Hermes und Martin Rosenbaum unisono.

Der SV Strücklingen, der im kommenden Jahr auf sein 75-jähriges Bestehen zurückblickt, kann in der Fußballabteilung auf drei Herrenmannschaften, eine Alte Herren und eine Altliga, eine Damenmannschaft und im Jugendfußball auf vier eigene Mannschaften (zweimal E-Jugend sowie eine F- und eine G-Jugend) und auf zehn Jugendmannschaften von der A- bis zur D-Jugend in der Jugendspielgemeinschaft Saterland mit den Nachbarvereinen Blau-Weiß Ramsloh und SV Scharrel blicken. Wohl niemand hat bei der Vereinsgründung im März 1946 erahnt, wie erfolgreich der Sportverein einmal sein würde. Damals war der SV Strücklingen, wie auch die meisten anderen Sportvereine hier in der Region, ein ausschließlicher Fußballverein, heute ist der Verein breit gefächert aufgestellt.

Sportwoche ja, fraglich ist nur, wann sie stattfinden darf

Alljährlich führt der Sportverein SV Strücklingen im Sommer eine große Sportwoche mit hochkarätigen Fußballmannschaften der Region durch. Für dieses Jahr war die Sportwoche vom 22. bis zum 29. Juli geplant. Wie Peter Hermes, Vorsitzender des SV Strücklingen, auf Anfrage mitteilt, steht das große Sommerturnier derzeit noch völlig offen. „Wir beabsichtigen, unsere Sportwoche kurz vor dem Saisonstart in die neue Fußballsaison, zu veranstalten, sofern uns die entsprechenden Genehmigungen dafür erteilt werden. Wann das dann auch immer sein mag, ist derzeit noch die große Unbekannte", so Peter Hermes.

T.WALLSCHLAG Bauunternehmen GmbH
BERATUNG! PLANUNG! AUSFÜHRUNG!
Bauplanung und Betreuung • Schlüsselfertige Häuser • Maurer-Beton und Trockenbauarbeiten
Thorsten Wallschlag
Dreeschenweg 1 • 26683 Strücklingen
Tel: 0 4498 706 917 0 • Fax: 0 4498 706 917 1
info@wallschlag-bau.de • www.wallschlag-bau.de

Arens® Rohrsysteme
Haustechnik aus einer Hand
Elektro – Sanitär – Heizung
Schweißtechnische Zulassungen DIN EN ISO 3834-3 und DIN EN 1090-2 EXC 3, Fachbetrieb nach WHG, SCC^P
Sater Landstraße 4, 26683 Saterland, Tel.: 04498 / 9245-0
www.arens-rohrleitungsbau.de, info@arens-rohrleitungsbau.de

Bauholz · Schnittholz · Holz für Garten
Brenn-/Kaminholz · Schreddergut · Baumfällung
Baumstubbenausfräsen · Lichtraumprofil · Grabenverbau
Lohnschnitt · Forstarbeiten · Zaunbau
AM Zwanefeld GmbH Holz- und Schlengenbaustoffe
Bibelter Weg 40 · 26683 Saterland · Bibelte
Telefon: (04498) 16 49 · Fax: (04498) 14 98
info@zwanefeld.de · www.holzbaustoffe-zwanefeld.de

SV Blau-Weiss Ramsloh

von Wilhelm Hellmann

Der Sportverein Blau-Weiß Ramsloh stellt sich vor: Alle Abteilungen des Vereins sind äußerst erfolgreich – BW Ramsloh zählt im Saterland die meisten Vereinsmitglieder –

Mächtig stolz ist Vorsitzender Josef Kramer von Blau-Weiß Ramsloh auf seinen Verein. Durch die vielfältigen Sportangebote wie Zumba-Fitness, Kinderturnen, Basketball, Tischtennis, Volleyball und Badminton, die der Verein neben dem Herren- und Jugendfußball für seine Vereinsmitglieder schon seit vielen Jahren anbietet, hat sich die Mitgliederzahl kontinuierlich gesteigert. Heute zählt Blau-Weiß Ramsloh über 900 Vereinsmitglieder und ist damit der größte Sportverein im Saterland.

„Damit sind wir unter den Top 10 im Landkreis Cloppenburg. Dies ist ein Zeichen des guten familiären Zusammenhalts. Wir sind auf dem richtigen Weg, denn die große Anzahl an Sportangeboten und Abteilungen zeigt, dass insbesondere in den neuen Abteilungen immer noch enormer Zuwachs an Mitgliedern ist“, freut sich Josef Kramer. Als eine gute und harmonische Zusammenarbeit nennt er aber auch die mit den Nachbarvereinen. Diese sportliche Leistung sei jedoch nur zu erzielen, wenn alle im Verein an einem Strang ziehen. Die guten Leistungen der Blau-Weiß Sportler werden dann auch immer wieder bei der Ehrung der Sportler durch die Gemeinde anerkannt und gewürdigt. Als ebenso wichtig bezeichnet Kramer aber auch die Unterstützung des Vereins durch Sponsoren und Gönner sowie die ehrenamtliche Mitarbeit, um gemeinsam die Aufgaben auf der wundervollen Sportanlage anzugehen. Insbesondere dankt der Vereinsvorsitzende diejenigen, die auch in dieser schweren Zeit der Corona Krise zu BW Ramsloh stehen und ihn weiterhin tatkräftig unterstützen.

Nahezu alle Abteilungen des Vereins sind äußerst erfolgreich unterwegs und spielen in den oberen Ligen mit. Abteilungen wie Badminton, Tischtennis, Volleyball, Basketball und Tanzen/Fitness mit ihren Zuwächsen und sportlichen Erfolgen lassen Blau-Weiß optimistisch in die Zukunft blicken.

In der Fußballjugendabteilung gibt es eine Jugendspielgemeinschaft – die JSG Saterland – mit den Vereinen aus Scharrel und Strücklingen, in denen die Mannschaften A bis D spielen, im Verein selbst gibt es dann noch jeweils zwei Mannschaften der E,F und G-Jugend. Ein besonderes Highlight alljährlich ist das Familiensportwochenende auf der hervorragenden Sportanlage hinter der Sporthalle und dem Freizeitbad, wo an drei Tagen sportliche Aktivitäten im Vordergrund stehen. Ob allerdings das diesjährige Familiensportwochenende, das für Ende August geplant ist, stattfinden kann, ist aufgrund der Corona Pandemie weiterhin sehr fraglich.

Ein besonderes Highlight alljährlich ist das große sportliche Familienwochenende; hier freuen sich die Kids über die gewonnene Trophäe.

Bild: Hellmann

Viele Erfolge gibt es jährlich in der fast 40 Spieler starken Tischtennisabteilung, die zudem bereits zum 35. Mal die Tischtennis-Mini-Kreismeisterschaft in Folge ausgetragen hat. Sehr erfolgreich sind aber auch die Badminton- und die Basketballabteilung unterwegs und die Abteilung Tanzen/Fitness mit ihrem Zumbatanz zählt über 160 Tänzerinnen im Alter von 18 bis 80 Jahren. Auch die Kinderturngruppe mit Kindern bis zu 4 Jahren zählt mittlerweile viele Jungen und Mädchen und ständig kommen neue hinzu.

Derzeit wird das Vereinsheim „aufgehübscht“ und für einen 900 Mitglieder starkten Verein „würdig“ gemacht; es entsteht das Flair einer Sportbar; auch wird ein entsprechender Schulungsraum gebaut.

Im Frühjahr 1948 wurde der Sportverein Blau-Weiß gegründet; die Antriebsfeder in den Anfangsjahren war der 1. Vorsitzende Heinrich Hermes. Schuhmachermeister G. Kock versorgte damals die Spieler mit einem Ball und Fußballschuhen „Marke Eigenbau“. Der erste Sportplatz befand sich zwischen dem Pfarrheim und der Sagter Ems an der heutigen Marktstraße. Damals war der BW Ramsloh ein reiner Fußballverein.

» Fahrschule aller Klassen
» Praktische Ausbildung in Leer und Cloppenburg

FAHRSCHULE BERNARD HEESE

Friedhofstr. 7 Ramsloh T: 04498/92 13 00 M: 0171/5451228	Stockweg 10 Strücklingen T: 04498/92 13 00 M: 0171/5451228	Hauptstr. 61 Sedelsberg T: 04498/92 13 00 M: 0171/5451228	Hauptstr. 309 Scharrel T: 04498/92 13 00 M: 0171/5451228

1:0 für Ihre Sicherheit

LVM-Versicherungsagentur
Horst Kuczewski
Hauptstr. 454
26683 Saterland
Telefon 04498 92 24 77
https://kuczewski.lvm.de

LVM VERSICHERUNG

AUTOPRO AUTO THIEN
KFZ-Meisterbetrieb für alle Marken

» Neu-/Gebrauchtwagen
» Meisterbetrieb
» Abschleppdienst
» HU + AU täglich
» Reifendienst
» Comp. Achsvermessung
» PKW-Verleih

Standort **Sedelsberg**
Neuscharreler Straße 3
Telefon 0 44 92 - 9 10 00

Standort **Ramsloh**
Hauptstraße 45
Telefon 0 44 98 - 921 292

info@auto-thien.de
www.auto-thien.de

Helmut Henken
Fahrschule aller Klassen

Ramsloh, Hauptstraße 505
Barßel, Lange Straße 53
Harkebrügge, Dorfstraße 51

Verschenken Sie unsere Gutscheine für Fahrstunden!

Unterricht:
Barßel: Montag und Mittwoch
Ramsloh: Dienstag und Donnerstag
Harkebrügge: Dienstag und Donnerstag
jeweils von 18.30 bis 20.30 Uhr

Mobil: 0170 - 93 05 315
privat (0 44 98) 6 21
e-Mail: helmut.henken@t-online.de

Hochzeitsgalerie

Es haben sich u.a. folgende Brautpaare im Mai 2020 im Saterland das Ja-Wort gegeben. Das Standesamt Saterland wünscht den frisch Vermählten auf diesem Wege alles Gute für die gemeinsame Zukunft!

08.05.2020
Kerstin Geesen, geb. Weths und
Lasse Geesen

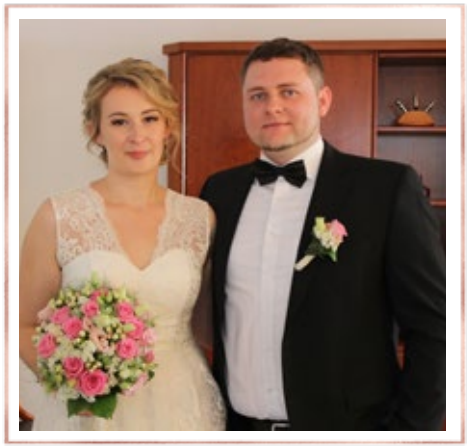

20.05.2020
Valentina Menzel, geb. Salzmann und
Anatoli Menzel

HOLZ NIEHAUS
Friesoyther Straße 3
26683 Sedelsberg
Tel. 04492 - 707 88-0
www.holz-niehaus.de

über 35 Jahre Erfahrung

- Zimmertüren
- Laminat
- Vinyl
- Parkett, Kork
- Massivholz-Dielen
- Paneele
- Zäune
- Carport
- Gartensteine
- Montage
- Aufmaß
- Top-Beratung

Jetzt NEU! Terrassenüberdachungsausstellung

Stabilität fürs Leben
Holzbau Harms GmbH
Zimmerer-Dachdeckerarbeiten · Holzrahmenbau
Dachsanierungen · Sturmschäden · Carports
Im Sommer kühl, im Winter warm: Jetzt Ihr Dach dämmen.
Andreas Harms Zimmerermeister / Gebäudeenergieberater (HWK)
Bärkeweg 2 · 26683 Saterland · www.Holzbau-Harms.de
Tel: 04498 - 70 75 76

Littje Lound inne groote Foan
von Casper Deeken

Littje Lound inne groote Foan;
loange ferjeeten, daach gans uus oain.
„Iske un Weeden. Foan un Sound,
dät is dät littje Seelterlound!
Dät is dät littje Seelterlound!"

Eekene Boome un Koarel nouch,
häbbe wie foar uus littje Louch.
„Iske un Weeden. Foan un Sound,
dät is dät littje Seelterlound!
Dät is dät littje Seelterlound!"

In gräine Weeden anne Seelter Äi,
weedje do Hoangste un weedet dät Väih.
„Iske un Weeden. Foan un Sound,
dät is dät littje Seelterlound!
Dät is dät littje Seelterlound!"

Hoolde un woahrje woll`n wie uk,
Seelter Sproake un Seelter Bruuk.

SATERFRIESISCHES RADIO
des Heimatvereins „Seelter Buund" (Ems-Vechte-Welle)

„Middeeges"
Saterfriessches und Plattdeutsches Radio

jeden 2. So. 11–13 Uhr
28.06., 12.07., 26.07., 09.08., 23.08.

„SchlagerExpress"
Wunsch- und Grußsendung
Live aus Scharrel

jeden 2. So. 13–16 Uhr
28.06., 12.07., 26.07., 09.08., 23.08.
Sa. ab 20:00 Uhr
13.06., 11.07., 08.08.
www.emsvechtewelle.de
Kanal 99,3 MHz

GEWINNER AUS DER AUSGABE 78

★ Christel Schwede hat den Gutschein vom „Seelter Äi" gewonnen.

★ Der Gutschein von der Boutique BSTYLE ging an Roswitha Lührs.

★ Agnes Tiede darf sich über den Gutschein der Katzenpension „Baldrian" freuen.

Herzlichen Glückwunsch.

BSTYLE
Damenboutique
Öffnungszeiten
Mo-Fr. 9.00 bis 18.00 Uhr
Sa 9.00 bis 16.00 Uhr
BÜNTJEN & BLOCK GBR
FLORIANSTRAßE 34
26683 SATERLAND
T 04498 7067860

Mit Boot & Bike das Saterland zu Wasser und zu Land erkunden

von Wilhelm Hellmann

An einem der schönsten Flecken von Strücklingen, zwischen Sagter Ems und Utender Kanal, liegt die Paddel- und Pedalstation „PP13“ von Peter Herrmann. Von hier aus können Urlauber und Touristen auf Kanu- und Radtouren die Schönheiten des Saterlandes und des angrenzenden Ostfrieslands erkunden und kennenlernen.

Für den 67-jährigen Erlebnispädagogen Peter Herrmann ist es in diesem Jahr die 14. Saison, in der er für Einheimische, Urlauber und Touristen ein breit gefächertes Angebot an Attraktionen bereithält.

Besonders beliebt sind bei Familien und Paaren, aber auch bei Gruppen und Schulklassen, immer wieder die Kanufahrten. Mit der Strömung geht´s mit den Einer beziehungsweise Zweier Kajaks oder aber auch mit den 3er, 4er oder 10er Kanus auf der romantischen Sagter Ems entweder nach Ramsloh oder nach Scharrel beziehungsweise in Richtung Ostfriesland. Aber auch Fahrten auf dem historischen Elisabethfehnkanal und dem weitläufigen Barßeler Tief sind möglich. Bei einer Tour nach Ramsloh bietet sich für Familien ein Besuch des Abenteuerspielplatzes oder ein Eisessen in der nahegelegenen Eisdiele an. Rund zweieinhalb Stunden dauern die Kurztouren, eine Tour zum Holter Hammrich mit wundervollen Einblicken in das Vogelschutzgebiet dauert dagegen zwischen zweieinhalb und vier Stunden und wer möchte, der kann auf einer rund fünfstündigen Tour auch bis nach Rhauderfehn paddeln. Dabei können eine Tour auf dem Wasser und die andere Tour mit dem Fahrrad auf dem Landweg zurückgelegt werden.

Auch diese Familie aus Osnabrück genießt ihren Urlaub bei einer Kanufahrt auf der Sagter Ems.
Bild: Hellmann

Die „Driewgoud“ ein drei mal neun Meter großes Partyfloß, das mittels Pedale und Schaufelrad angetrieben wird, sorgt insbesondere bei 10 bis 20-köpfigen Gruppen für viel Spaß.

Und wer möchte, der kann sich nach dem Abenteuer zu Wasser von PP13–Betreiber Peter Herrmann aus der Abenteuerküche verwöhnen lassen. Von der klassischen Grillplatte bis zum vier Gänge BBQ-Menü, vom American BBQ Smoker, dem DutchOven, dem Argentischen Assado, dem Steinbackofen, in dem schon mal Brote gebacken oder auch ein Spanferkel gebraten wird oder auch direkt aus dem Feuer bietet Herrmann mit seiner Abenteuerküche ungeahnte Überraschungen.

Vom naturnahen Feiern bis zum Abenteuer-Camp in der Wildnis, von spaßbetont bis lernintensiv, von der Klassenfahrt bis zum Teamtraining kann man hier einiges erleben. „In touristischen und erlebnispädagogischen Veranstaltungen können unsere Gäste innerhalb oder außerhalb der Comfort-Zone Natur, Team und Persönlichkeit erkunden oder einfach nur Spaß haben“, betont der Betreiber, dessen Motto daher auch lautet: „Erleben und Lernen mit Kopf, Hand und Herz!“

Und jetzt schon im dritten Jahr bietet der PP13 Betreiber auf dem Elisabethfehnkanal vier Rad2Kat Gefährte, auf den die Touristen oder Urlauber mit ihren eigenen Fahrrädern oder auch mit bereitgestellten Fahrrädern den Kanal und die Landschaft erkunden können. Die Rad2Kat Wasserfahrzeuge werden dabei über Pedale der Fahrräder angetrieben und fortbewegt. Und als neueste Errungenschaft bietet Herrmann seit wenigen Wochen auch zwei Angelplattformen als Katamarane, die sich insbesondere für Angler beim Schleppfischen anbieten. Neben einem Sitz verfügen die Plattformen auch über einen Grill und einen Anker zum Verweilen.

Und wer möchte, der kann auch auf dem Gelände der PP 13 in der Trekkinghütte, die Platz für bis zu sechs Personen bietet, übernachten.

Auf dem „Seelter Äi Paad“ durch die wundervolle Natur

von Wilhelm Hellmann

Saterlands längster Wanderweg mit 16,8 Kilometern führt von Bollingen bis nach Sedelsberg

Vor nunmehr zehn Jahren hat damals Bürgermeister Hubert Frye Saterlands längsten Wanderweg, der alle vier Gemeindeteile von Bollingen bis nach Sedelsberg erschließt, freigegeben.

Je nach Kondition oder Zeit kann man Teilstrecken zurückzulegen, die Seen umwandern oder sich für andere Rundwandermöglichkeiten entscheiden. Die hölzerne Brücke zwischen Eschstraße und „Dät Haartje“ ist ein wesentliches Element des Deichwanderweges entlang der Sagter Ems (Seelter Äi). Zu großen Teilen führt der „Seelter Äi Paad“ auf den Deichen entlang der Sagter Ems oder entlang weiterer Gewässer. In ruhiger und idyllischer Landschaft können sich die Wanderer auf diesem Wanderweg erholen und die wunderbare Naturlandschaft und die Wälder, aber auch den Hollener See und den Holleberg, den Langhorster Esch, den Maiglöckchenwald sowie die Schönheiten des Ententeiches in Sedelsberg mit seinem neuen Naturlehrpfad genießen.

Blick vom Seelter Äi Paad auf die Ramsloher Kirche.

FOTO: HELLMANN

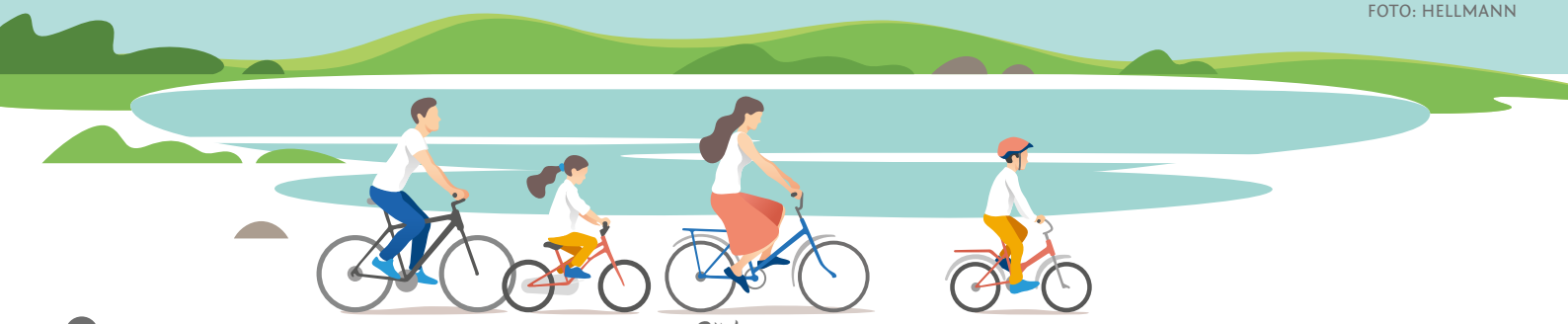

Naherholungsgebiet Maiglöckchenwald

von Wilhelm Hellmann

...zieht Urlauber aus ganz Deutschland in seinen Bann

Direkt an der Sagter Ems in unmittelbarer Nähe zum idyllisch gelegenen Maiglöckchensee in Scharrel hat die Gemeinde schon vor Jahren einen Reisemobilstellplatz errichten lassen. Bei vielen Reisemobilfahrern aus ganz Deutschland ist dieser Platz beliebt und so kommen viele Urlauber immer wieder gerne an diesen Ort. Das unmittelbar benachbarte Naherholungsgebiet am Naturdenkmal Maiglöckchenwald mit seinem über sechs Hektar großen See lädt zum Spazierengehen, Angeln und Erholen ein. Die Lage könnte kaum günstiger sein, denn der Stellplatz liegt in ruhiger Lage direkt im Ortskern. Einkaufsmöglichkeiten, Imbiss und Gastronomie sind nur wenige Minuten zu Fuß entfernt. Viele Reisemobilbesitzer loben dabei die hervorragende Betreuung durch den Bürgerverein Scharrel als Verwalter des Platzes.

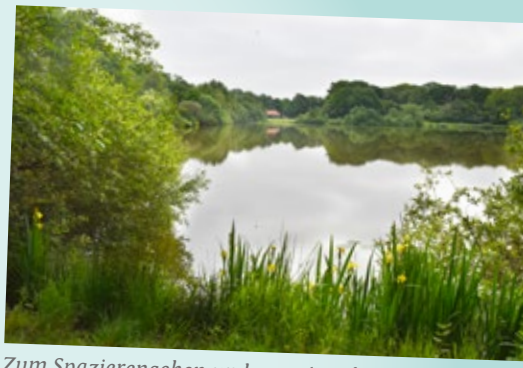

Zum Spazierengehen und zum Angeln lädt der über sechs Hektar große Maiglöckchensee ein.

BILD: HELLMANN

„Seelterlounder Leerpaad“

von Wilhelm Hellmann

Der Bürgerverein Sedelsberg baute am Ententeich in Sedelsberg Saterlands ersten und bisher einzigen Naturlehrpfad.

Durch seine Zweisprachigkeit auf hochdeutsch und auf saterfriesisch handelt es sich um ein einzigartiges Unikat, dass es so kein zweites Mal irgendwo auf der Welt zu finden gibt. Dabei wurde die Zweisprachigkeit über Fördergelder durch die Gemeinde finanziert; Natur- und Umwelt finanzierte die Bingo Umweltstiftung und die am Naturlehrpfad aufgebauten Spielgeräte wurden von der Einrichtung Frühförderung „Stellwerk Zukunft“ mit 5000 Euro unterstützt. Die Frühförderung nutzt das Gelände am Ententeich regelmäßig und hat durch den Bau eines Tipis und weiterer Spielgeräte neue, weitere Spielmöglichkeiten erhalten.

Dieses Kind geht barfuß auf Fühlung der verschiedenen Materialien während die Erwachsenen begeistert zuschauen. Bild Hellmann

Durch die aktive Mithilfe vieler wurde das rund 30.000 Euro teure Projekt pünktlich zum Saisonbeginn 2019 fertiggestellt, darunter die Caritas Werkstätten aus Altenoythe, die Holzwerkstatt der BBS Friesoythe sowie zahlreiche Vereine aus dem Saterland, der Bürgervereinsvorsitzende Willi Kamphaus sowie Johann Lüchtenborg, Franz Averbeck und Jürgen Moormann vom Bürgerverein, die viele Samstage am „Naturlehrpfad am Ententeich“ gearbeitet haben.

Im Mai vergangenen Jahres waren viele Gäste und Bürger aus Sedelsberg zur offiziellen Freigabe des „Seelterlounder Leerpaad“ gekommen und überzeugten sich von diesem einzigartigen Naturlehrpfad, bei dem nicht nur Natur erlebt werden, sondern auch Kultur gelebt und erlebt werden können.

Auf abwechslungsreiche und interaktive Art und Weise wird viel Wissenswertes zu den Lebensräumen in der Natur, zu Tier- und Pflanzenarten, zum Sedelsberger Ententeich, zur Bestäubung und Imkerei und zum Naturschutz vermittelt. Die leicht verständlichen Inhalte sprechen Menschen jeden Alters an und so kann der Lehrpfad spielerisch und mit allen Sinnen entdeckt werden. Zudem wurde auch eine Steganlage als Aussichtsplattform am Gewässer erstellt. Angebracht wurden von den Grundschülern der Astrid Lindgren Grundschule Sedelsberg gemeinsam mit Vertretern des Nabu Nistkästen für Halbhöhlenbrüter, wie die Bachstelze, das Rotkehlchen, den Zaunkönig, die Amsel oder die stark bedrohte Vogelart der Grauschnepper. Aber auch Nistkästen für den Gartenbaumläufer, Blau- und Kohlmeise wurden hier am Ententeich aufgehängt. Auch zum Thema „Tarnung“ gibt es auf dem Naturlehrpfad Informationen und Anschauungen sowie ein Würfelspiel und vielen Informationen zu den Vogelarten.

Die Besucher des Seelterlounder Naturlehrpfades können aber auch einen Baumwurzelparcours oder aber einen Parcours aus unterschiedlichen Stoffen wie Rindenmulch, Schwarztorf, Gritt, Sägemehl, Pinienrinde, Weißtorf, Kork und Holzspäne erleben. Der „Seelterlounder Leerpaad“ rund um den Ententeich erfreut sich bei den Sedelsbergern, aber auch bei den vielen Läufern und Spaziergängern aus dem Saterland und der Region großer Beliebtheit und so kann man hier mittlerweile täglich viele Naturinteressierte antreffen.

... nah und gut

Koop-Brinkmann Sedelsberg

Hauptstraße 41 • Telefon: 0 44 92 / 92 12 60

Unsere Öffnungszeiten:
Mo.-Fr.: 7.30 - 19.00 Uhr
Sa.: 7.30 - 18.00 Uhr

Wir sind zufrieden, wenn DU zufrieden bist!

AUTOHAUS TELLMANN

- Kfz- Reparatur
- Kfz- Handel
- Lackiererei
- Glasreparatur
- Unfallinstandsetzung
- Waschanlage
- Ersatzwagen
- Abschleppdienst
- Finanzierung-Leasing

Hauptstraße 83 | 26683 Sedelsberg
Telefon: 04492-1788
g.tellmann@autohaus-tellmann.de
www.autohaus-tellmann.de

Fahrradrouten & Ausflugziele

Einfach mal weiterfahren!

Viele fahren gerne Fahrrad oder entdecken in dieser Zeit das Fahrradfahren für sich. Es ist eine schöne Gelegenheit, die Region kennenzulernen, sich fit zu halten und die Natur zu genießen. Wer mag, kann auch entlang der bekannten Routen einmal durch das ITS/BLICKPUNKT Gebiet fahren.

Hier gibt es die Infos zu den schönen Strecken.

Deutsche Fehnroute (Teilstrecke rosa ▬)

Die Deutsche Fehnroute ist eine der bekanntesten und schönsten Radwanderroute in Norddeutschland. Sie bietet beispielsweise mit den Fehnkanälen, Mooren, Klappbrücken, Windmühlen, Kirchen und Museen auf jedem Streckenabschnitt eine abwechslungsreiche Fahrt.

173 km lang (+ kürzere Alternativroute)
- ☑ In beide Richtungen ausgeschildert
- ☑ Karte / Prospekte online ersichtlich/downloadbar
- ☑ Route auch in der App www.grenzenlos-aktiv.de
- ☑ Prospekte bestellbar

www.deutsche-fehnroute.de

Moorerlebnisroute (Teilstrecke rot ▬)

Abwechslungsreiche Landschaften mit grünen Hochmoorwiesen, Naturschutzgebieten, idyllischen Seen, Moorerlebnispfaden, historischen Windmühlen, Museen und unsere bodenständige Gastronomie.

ca. 100 km lang
- ☑ Karte / Prospekte online ersichtlich/downloadbar
- » www.moorerlebnisroute.de

Kirchenroute in Westoverledingen (Strecke lila ▬)

Machen Sie eine Entdeckungsreise der besonderen Art und radeln Sie durch die Jahrhunderte vom heutigen Westoverledingen.

- ☑ Karte / Prospekte online ersichtlich/downloadbar
- » ostfriesland-radfahren.jimdofree.com (+ weitere Routen durch Westoverledingen)

Weitere Karten & Routen / Linktipps

- ☑ ostfriesland-radfahren.jimdofree.com (u.a. Kleinbahnstrecke)
- ☑ www.oldenburger-muensterland.de
- ☑ www.emsland.com
- ☑ www.touristik-leer.de
- ☑ www.ostfriesland.travel (u.a. Ostfriesland Wanderweg)
- ☑ www.dollard-route.de
- ☑ www.emsradweg.de
- ☑ www.suedliches-ostfriesland.de/paddel-und-pedal
- ☑ www.wiekentour.de (Ostrhauderfehn)

Ausflugziele

Seelter Äi Paad *(Seite 8)*
Paddel- & Pedal / PP13 Erlebniswelt *(Seite 8)*
Maiglöckchenwald (und -see) *(Seite 9)*
Seelterlounder Leerpaad *(Seite 9)*
Johanniterkapelle Bokelesch *(Seite 13)*
Hollener See *(Seite 15)*

Leeraner Westerhammrich

Eine Pause im Grünen bietet der Leeraner Hammrich. Mit dem Auto ist er am besten über die Straße „An den Gärten“ zu erreichen. Läuft man vom Parkplatz aus in den

1	Schulmuseum Folmhusen	10	Burlage, Befis Naturgarten
2	Älteste Kirche im Westoverledinger Land in Esklum aus dem Jahr 1250	11	Pünte, Fähre über die Jümr
3	Friesenbrücke / Fähre nach Weener	12	Holter Hammrich, Natursc
4	Historisches Sieltor	13	Wasserski und Wakeboard Bade- und Kinderpark
5	Fehn- und Schiffahrtsmuseum W'fehn	14	Magerwiese bei Potshause Naturschutzgebiet
6	St. Laurentius und St. Vincenz, Wandmalerreien aus vorreformatorischer Zeit und Orgel aus 1783 von Johann Friedrich Wenthin, Backemoor	15	Burg Stickhausen
7	Freizeitpark am Emsdeich, Discgolf-Anlage	16	Moor- und Fehnmuseum El
8	Paddel- & Pedalstation Rhauderfehn, Kanu- und Kajakverleih	17	Alter Scharreler Bahnhof, K
9	Paddel- & Pedalstadion Strücklingen, Kanu- und Kajaktouren	18	Schmalste Autobrücke Eure
		19	Hafen Barßel mit Leuchtur Schifffahrt
		20	Historische Schleuse Oster
		21	Johanniterkapelle Bokelesc

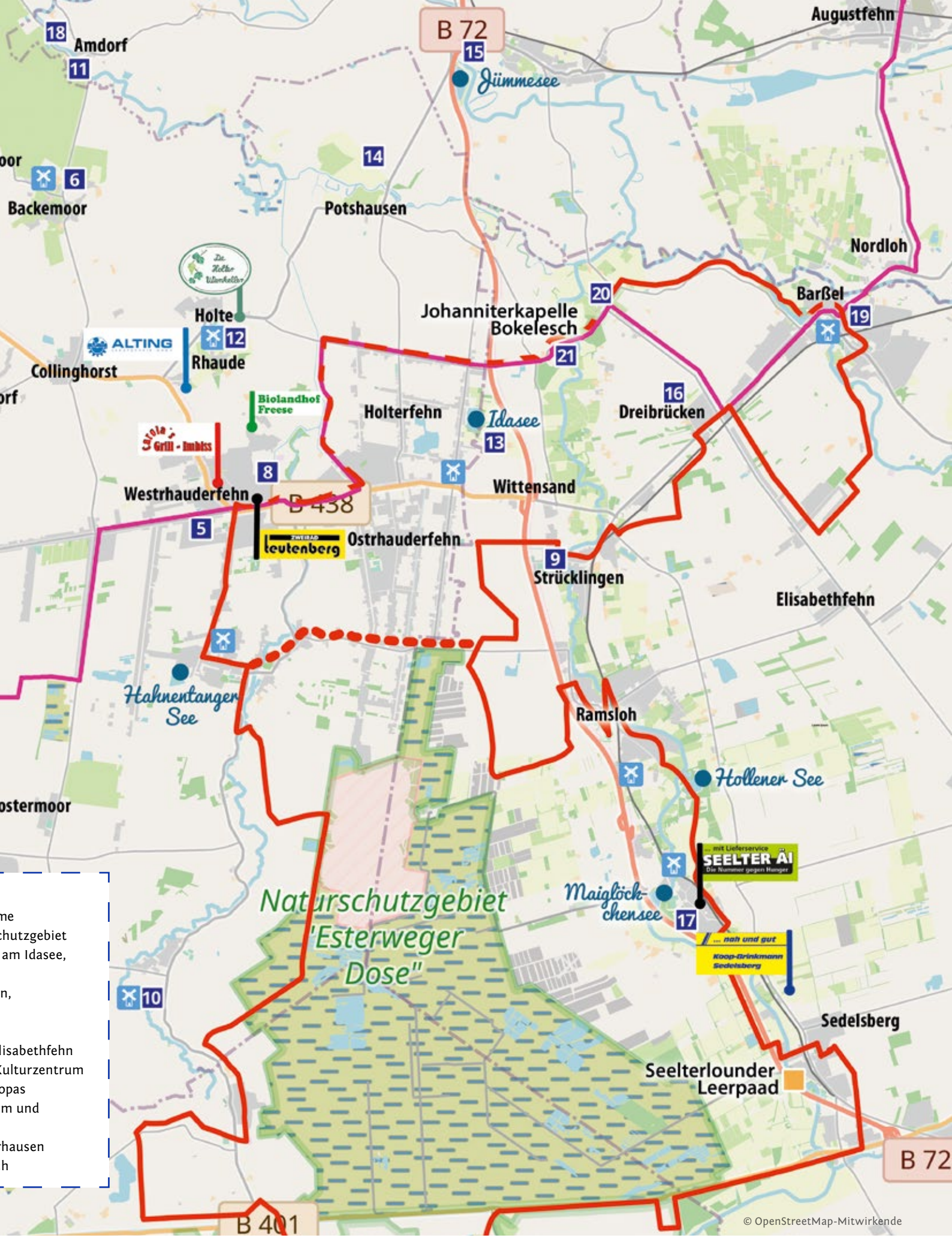

me
chutzgebiet
am Idasee,

n,

lisabethfehn
Kulturzentrum
opas
m und

rhausen
h

Angaben ohne Gewähr

Hammrich, kommt man auf der rechten Seite an einem Labyrinth vorbei. Es ist gar nicht so einfach zum Mittelpunkt zu kommen. Tipp: Ein Labyrinth kann immer durchquert werden, indem man eine Hand ständig an der Wand lässt und diesem Weg folgt.
» touristik-leer.de/entdecken/natur-entdecken/westerhammrich.html

Park der Gärten, Bad Zwischenahn
Wer Inspiration für den Garten sucht, für den lohnt sich ein Ausflug in den *Park der Gärten*. Die Kleinen können sich auf einem großen Spielplatz austoben.
» www.park-der-gaerten.de

Tierpark Thüle und Jaderpark
Auch die Tiere in den Zoos der Region haben unter den Schließungen gelitten. Umso mehr freuen sie sich auf jeden Besucher, ob groß oder klein. Beide Parks bieten neben einer vielseitigen Tierwelt auch Freizeitattraktionen.
» www.tier-freizeitpark.de » www.jaderpark.de

Surwolds Wald
Surwolds Wald bietet ein vielseitiges Angebot für jedes Alter. Ob Märchenwald, Sommerrodelbahn, Aussichtsturm, Minigolf, Freibad, Kletterwald oder Bogenpark, der Wald hat einiges zu bieten.
» surwold.de/surwolds-wald

Wegen der aktuellen Situation informieren Sie sich bitte vorher über eventuelle Änderungen z.B. von gewohnten Öffnungszeiten, Veranstaltungen oder Einschränkungen.

App-Tipps

Grenzenlos aktiv im Nordwesten

☑ Über 500 Vorschläge für Wanderungen, Radtouren und Reittouren: Darunter Deutsche Fehnroute, Wiekentour Ostrhauderfehn, Moorerlebnisroute
☑ Tourenplaner für eigene Strecken
☑ Zahlreiche Tipps für Ausflugsziele
☑ Streckenverläufe offline und lokal nutz- und speicherbar
☑ Ohne Anmeldung nutzbar
Verfügbar für iPhone, iPad und Android
» www.grenzenlos-aktiv.de
Für Entdecker, Touristen und Heimurlauber

Strava

☑ Wandern, Joggen, Radfahren und mehr: Vorschläge von anderen Mitgliedern stehen zur Verfügung
☑ Tourenplaner für eigene Strecken
☑ Tracken, Analysieren, Leistung & Ausdauer verbessern
☑ Nur mit Anmeldung nutzbar. Kostenfreie und kostenpflichtige Mitgliedschaften möglich.
Verfügbar für iPhone, iPad und Android
» www.strava.de
Für Sportler

Radfahrer nicht überholen!
Bei diesem neu eingeführten Verkehrszeichen gilt für Pkw Überholverbot von Radfahrern und anderen einspurigen Fahrzeugen.

Neue Leiterin im Info-Zentrum „Friesische Johanniter“

von Wilhelm Hellmann

Erst wenige Monate im Amt hat Renate Lüken-de Vries viele Ideen, die sie im Informationszentrum „Friesische Johanniter“ in Bokelesch umsetzen möchte. Geplant sind unter anderem verschiedene Workshops und Waldbaden.

Nachdem Joachim Bunger aus Strücklingen mit Ablauf des Jahres 2019 in den wohlverdienten Ruhestand verabschiedet wurde, hat Renate Lüken-de Vries die Leitung des Informationszentrums seit dem 1. Januar diesen Jahres übernommen.

Die 55-jährige Rhauderfehnerin, die vorher als Augenoptikerin arbeitete, habe dieses Kleinod vor etwa zwei Jahren auf einer Radtour entdeckt und war sofort fasziniert von diesem einzigartigen Ort, erzählt sie. „Als ich dann davon erfahren habe, dass die Gemeinde Saterland eine neue Leiterin für dieses Infozentrum suchte, wusste ich sofort: Das mache ich! Da kann ich mich noch einmal selbst verwirklichen und meine Ideen entwickeln. Hier darf ich gestalten und freie Entscheidungen treffen.“

Am 15. März war die gelungene Saisoneröffnung und bereits einen Tag später musste das Informationszentrum wegen der Corona Pandemie wieder schließen. Die Zeit bisher hat sie insbesondere genutzt, sich intensiv mit den friesischen Johannitern und mit der Klostergeschichte auseinanderzusetzen. „Hier gibt es so viel zu entdecken für jeden der sich für die Baugeschichte, das Wirken der Johanniter oder auch für den Glauben interessiert“, schwärmt die neue Leiterin und möchte dieses Kleinod mit der Kapelle und dem Informationszentrum noch bekannter machen.

Seit dem 17. Mai hat das Informationszentrum „Friesische Johanniter“ wieder mittwochs bis sonntags jeweils von 14 bis 18 Uhr oder für Gruppen nach Voranmeldung auch zu anderen Zeiten geöffnet.

Die Zahl der Besucher nach der Wiedereröffnung war überwältigend, berichtet die Leiterin. Außerdem sei es an den Wochenenden mit den vielen Besuchern kaum möglich, die gesamte Arbeit, vor allem auch mit dem Café allein zu leisten.

Sobald es möglich ist, möchte die Leiterin im Besucherzentrum der Johanniter Kapelle unter dem Motto „Altes Handwerk – neu entdeckt“ verschiedene Workshops zu Fertigkeiten, wie sie in mittelalterlichen Klöstern ausgeübt wurden, zum Filzen oder auch zum Lettering anbieten. Entsprechende Referentinnen haben für diese Workshops bereits ihre Bereitschaft signalisiert. Geplant hat sie ferner Veranstaltungen zum Thema „Waldbaden“ mit der Expertin Petra Prins.

3. Renate Lüken–de Vries, hier vor dem Klostergarten, ist seit Jahresbeginn die neue Leiterin des Johanniter Informationszentrums.
Foto: Wilhelm Hellmann

An den freien Tagen plant Renate Lüken-de Vries zudem Gruppenführungen durch die Kapelle und das Informationszentrum. Und für die Winterzeit plant sie bereits Lesungen zu Weihnachten und für das kommende Jahr Theateraufführungen zur Geschichte der Klosterkapelle.

Die Klosterkapelle in Bokelesch ist ein einzigartiges Baudenkmal von kulturhistorischem Wert. Nahezu als einziges Gebäude hat diese 700 Jahre alte Kapelle die Zerstörung klösterlicher Anlagen in den Wirren der Reformation überlebt. Von ehemals 24 Klöstern der friesischen Johanniter ist die Kapelle in Bokelesch erhalten geblieben und damit ein ganz herausragendes mittelalterliches bauliches Zeugnis der Klostergeschichte des Johanniterordens. Im Spätsommer vergangenen Jahres wurde das 700-jährige Jubiläum der Klosterkapelle in Bokelesch groß gefeiert.

Wer eine Führung buchen möchte, kann im Info-Zentrum unter 04498-9220050 oder mobil unter 0151-65645835 anrufen oder sich per E-Mail an johanniter-bokelesch@web.de anmelden.

Rufbus moobil+ verbindet das ganze Saterland

moobil+ ist ein innovatives Mobilitätssystem der Landkreise Cloppenburg und Vechta, der Kommunen und der Verkehrsunternehmen. Es versorgt die Menschen im Oldenburger Münsterland mit attraktiven, bezahlbaren Nahverkehrs-Angeboten. Und es ist die Basis zur positiven Weiterentwicklung unserer Wohn- und Arbeitsregion. Damit alle Menschen – auch ohne Auto – ihre Arbeitsstelle, Geschäfte, Ärzte oder Freizeitziele sicher erreichen können.

Fahrzeiten

Die moobil+Busse fahren montags bis freitags zu den Kernzeiten von 7.00 bis 19.00 Uhr (auf einigen Linien auch ab 5.30 Uhr bis 21.00 Uhr) feste Haltestellen an. Darüber hinaus werden zusätzliche Bedarfshaltestellen je Linie angefahren.

Buchung

Die Buchung der Busse erfolgt komfortabel und unkompliziert telefonisch, per App, online oder persönlich in den Mobilitätszentralen. Alle Fahrten sollten bis eine Stunde vor Fahrtantritt gebucht werden. Nicht angemeldete, spontan zusteigende Fahrgäste können nur an festen Haltestellen mitgenommen werden, wenn ein freier Sitzplatz bis zum Fahrtziel im Bus vorhanden ist. Beachten Sie eventuelle Reservierungspflicht wegen der aktuellen Situation.

Weitere Infos gibt es hier:

» www.moobilplus.de
» Telefon: 0800 30 30 20 1 (kostenlos).
» Mobilitätszentralen in Cloppenburg und Vechta
» Mobilitätspunkt im Rathaus (Hauptstraße 507, Saterland)

Mit Fahrradfahren hält sich Leonhard Rosenbaum fit

von Wilhelm Hellmann

Mit regelmäßigem Fahrradfahren hält sich der ehemalige Bankkaufmann Leonhard Rosenbaum aus Ramsloh fit. Wie kaum ein anderer kennt er sich sowohl im Saterland, aber auch in den angrenzenden Gemeinden rund um seine Heimat bestens aus. Nahezu alle wenig befahrenen Gemeindestraßen hat er bereits einmal mit dem Fahrrad befahren, denn schließlich fahren er, Willi Berssen, Hans Deeken und Erich Erbslöh jeden Dienstagvormittag ab 8.30 Uhr eine vierzig bis sechzig Kilometer lange Radtour. Und das jetzt bereits seit mittlerweile 20 Jahren.

Die Radtouren, die sie gemeinsam unternehmen, führen sie zur Thülsfelder Talsperre, in Richtung Werlte, nach Papenburg, Leer oder auch ins Ammerland. Wir fahren dabei alle ein Fahrrad ohne Motor, berichtet Leonhard Rosenbaum voller Stolz. Besonders schöne Anlaufstationen für eine Rast sind da die Klosterkapelle in Bokelesch, der Hollener See in Ramsloh oder auch der Maiglöckchensee in Scharrel, schwärmt der begeisterte Radfahrer. Neben diesen wöchentlichen gemeinsamen Ausfahrten ist der 72-Jährige Saterländer aber auch noch fast täglich allein mit dem Fahrrad „on Tour“, um sich auch für seine längeren Radreisen fit zu halten. „Da kommt schon so mancher Kilometer zusammen“ erzählt Rosenbaum.

Gemeinsam mit Ehefrau Heidi hat er mittlerweile bei längeren Radtouren ganz Deutschland bereist. Ob von Dresden nach Hamburg und dann über Cuxhaven und Oldenburg nach Ramsloh 975 Kilometer oder auf dem Rheinradweg innerhalb von 13 Tagen 1278 Kilometer zurückgelegt werden, ist für die beiden begeisterten Eheleute ein Klacks. Bei diesen Urlaubstouren werden dann schon mal eben 1300 Kilometer geradelt und dabei die Schönheiten Deutschlands erlebt. Ob vom Bodensee nach Wien oder von Main-, Rhein- oder Ruhr, entlang der Elbe, der Weser oder die Spree, es gibt kaum eine Radroute die Heidi und Leo Rosenbaum noch nicht gefahren sind. Auch im hohen Norden bis hin nach Flensburg kennen sich die beiden Radfahrer aus. Aber selbstverständlich hat er auch die Cloppenburger Radtour oder die Moorerlebnisroute gefahren.

Leonhard Rosenbaum aus Ramsloh kennt sich nicht nur in der Gemeinderat- und Kreistagspolitik, sondern auch beim Radfahren im und rund um das Saterland bestens aus. Nahezu täglich ist der 72-Jährige mit dem Fahrrad unterwegs. Bild: Hellmann

Allen, die das Radfahren auch für sich entdecken möchten, rät der Saterländer langsam anzufangen und nicht gleich riesige Touren unternehmen zu wollen. „Es ist wichtig, langsam anzufangen und sich dann zu steigern und man sollte auch häufig Radtouren unternehmen. Das Fahrrad sollte eine Sieben-Gang-Schaltung haben und muss zur betreffenden Personen passen und das allerwichtigste beim Fahrrad ist ein guter Sattel“, weiß Rosenbaum nur zu gut aus eigener Erfahrung.
Und wer viel Fahrradfahren möchte, für den ist auch entsprechende Sportkleidung – hier eine Radhose mit entsprechender Polsterung- sowie ein Fahrradhelm unerlässlich.

Neu in Barßel

Ihre Tagespflege
Simeon & Hanna

Simeon & Hanna

Betreuung von 8-17 Uhr

Tel.: 04499/9223-911 · Fax 9223-977
Lange Straße 55

Pflegeeinrichtung St. Elisabeth
Kompetenz in Pflege und Betreuung
Kurzzeit-, Verhinderungspflege,
Langzeitpflege und Probewohnen
im Gesundheitszentrum Barßel
Tel: 04499/83106 · Fax: 8999

Sozialstation Barßel-Saterland
Betreuung und Pflege aus einer Hand
Ihr Pflegedienst in Barßel und in
der Gemeinde Saterland
24 Std. erreichbar: 04499/1709

caritas

Caritas Barßel-Saterland gGmbH
Lange Straße 38 · 26676 Barßel

BLUTSPENDETERMINE
14.08. Freitag
16 -20 Uhr
Pfarrheim St. Jakobus
Marktstr. 3, Ramsloh

Veranstalter DRK
Sedelsberg
Kathrin Steenken
www.drk-sedelsberg.de

WICHTIG: Wer gesund und fit ist, kann Blut spenden. Auch jetzt benötigen die Blutspendedienste dringend Blutspenden!

FOTO: RENÉ MEYER

Apotheke Roder NOTDIENST

17.07.	Freitag
06.08.	Donnerstag
26.08.	Mittwoch
15.09.	Dienstag
05.10.	Montag

Dienstbereitschaft 8.00 Uhr bis 8.00 Uhr des Folgetages. Weitere Termine entnehmen Sie bitte der Tageszeitung. Achtung: Außerhalb der Öffnungszeiten wird eine Notdienstgebühr in Höhe von 2,50 Euro erhoben. Änderungen vorbehalten.

Beliebtes Ausflugsziel: Hollener See

von Wilhelm Hellmann

Mitte der 70er Jahre als Baggersee für den Bau der B72, die westlich von Ramsloh verläuft, entstanden, erfreut sich der 9,5 Hektar große Hollener See heute als beliebtes Ausflugsziel. Seinen besonderen Reiz erhält dieser von idyllischer Landschaft umgebene Badesee durch angrenzende Wälder, die zum Spazieren und Wandern einladen. Der Hollener See liegt in einem Landschaftsschutzgebiet, zu dem neben dem künstlichen Stillgewässer des Hollener Sees auch Grünland- und Waldbereiche, eine wertvolle Feuchtgrünlandbrache und ein Abschnitt der Sagter Ems gehören. Die Wälder stocken teilweise auf Dünen und nur der feuchte Eichenwald an der Sagter Ems stellt ein Auwaldrelikt dar. Das weitgehend unbebaute Gebiet ist daher einschließlich des Sees in seiner besonderen Eigenart für die allgemeine Erholung wichtig.

Aufgrund seiner Erholungsfunktion ist das Befahren des Hollener Sees mit Motorbooten, aber auch das Betreten und Befahren der Röhrrichtzonen mit Booten jeglicher Art, Luftmatratzen und Surfbrettern verboten. Aber genau deshalb erfreut sich der Hollener See bei den vielen Badegästen aus dem Saterland und auch aus der weiteren Region großer Beliebtheit. Die DLRG Ortsgruppe Saterland sorgt von Mitte Mai bis Mitte September, samstags und sonntags und während der Sommerferien täglich für die Sicherheit der Badegäste.

Auch der idyllisch gelegene Jugendzeltplatz hat allerhand zu bieten, denn neben dem Badesee gibt es auch einen Beachvolleyballplatz, eine Grillhütte, einen Kiosk und einen Imbiss sowie eine Spielwiese.

am
Samstag
29
AUG.

LANDJUGEND SEDELSBERG
PRÄSENTIERT

QUEEN im TRECKERKINO

Windpark Saterland

Die Landjugend Sedelsberg veranstaltet ihr zweites Treckerkino. Es werden bis zu 500 Trecker erwartet. Auf einer 200 Quadratmeter großen Leinwand wird der Kinofilm“ Bohemian Rhapsody“ präsentiert. Der Ton dazu läuft über eine eigene UKW-Frequenz mittels Radio oder Baustellenradio. Kinofeeling mit Popcorn, Nachos (wahlweise mit Käsesauce) sowie Getränken runden den Abend ab.

Schon im vergangenen August waren über 1.100 Besucher und knapp 300 Trecker mit dabei. In 2020 soll es eine Steigerung auf 500 Trecker geben. Das neue Motto für das Treckerkino Saterland lautet: Größer und doch kleiner als zuvor! Episode II am 29. August 2020 im Windpark Saterland zwischen Scharrel und Sedelsberg.

Der Vorsitzender der Katholischen Landjugendbewegung (KLJB) Sedelsberg, Stefan Meyer: „Die Coronakrise hat einige Planungen über den Haufen geworfen. Wir haben zunächst befürchtet, dass das Treckerkino in diesem Jahr nicht stattfinden kann. Doch glücklicherweise erleben Autokinos in Zeiten von Corona ein Comeback. Aufgrund der aktuellen Situation ist der Besuch des Treckerkinos in diesem Jahr ausschließlich mit Trecker möglich. Insgesamt wird es 500 Trecker-Tickets und 400 Beifahrer-Tickets geben. Somit liegen wir gemäß der Niedersächsischen Corona-Verordnung und in Rücksprache mit dem Ordnungsamt der Gemeinde Saterland unter der gesetzlichen Grenze von 1.000 Personen“.

★ TICKETS UND KOSTEN ★

Erlaubt sind maximal zwei Personen pro Trecker, sofern ein Beifahrersitz vorhanden ist. Die erste Person inkl. Trecker bezahlt 15,00 Euro, der Beifahrer 10,00 Euro (jeweils zzgl. Ticketgebühren). Tickets werden auf der Facebook Seite der Landjugend zu erwerben sein. **Keine Abendkasse!**

★ DER FILM ★

Bohemian Rhapsody, die Story der Band Queen mit und um Freddie Mercury! Preisgekrönter Film mit einer turbulenten Geschichte und vor allem mit viel guter Musik!

★ CORONA-REGELN ★

„Der Trecker muss eine geschlossene Kabine vorweisen und das Verlassen des Treckers ist nur für einen dringenden Grund, wie den Gang zur Toilette, erlaubt. Dabei ist der Sicherheitsabstand von 1,50 Metern einzuhalten und das Tragen einer Mund- und Nasenbedeckung Pflicht. Bei Nichteinhaltung wird die Zufahrt auf das Veranstaltungsgelände verwehrt oder ein Platzverweis ausgesprochen. Etwaige Änderungen werden bei Facebook bekannt gegeben“, erklärt Malin Knelangen, Schriftführerin in der Sedelsberger Landjugend.

HANEKAMP
ELEKTROTECHNIK GmbH
Einbau und Wartung von Kleinkläranlagen
26683 SCHARREL • KRÄHENWEG 1
TEL.: 04492/709 008 • FAX: 04492/709 009

Schlangen Immobilien GmbH
Auf dem Land wohnen!

· sorgenfreier (Ver-)Kauf von Immobilien und Grundstücken
· Betreuung von A-Z
· professionelle Wertermittlung
IMMOBILIEN GESUCHT!
Hammerkeweg 2 · 26676 Barßel
Telefon 0 44 99 / 20 70
www.schlangen-immobilien.de

Agrarhandel Hinrichs
Saterland
Westermoorstr. 7a
26683 Saterland - Scharrel
Telefon: 04492-913953
Fax: 04492-913954
info@agrarhandel-hinrichs.de
www.agrarhandel-hinrichs.de

FOTO: TOBIAS SCHNITTGER

★ ANFAHRT ★

Diese erfolgt über den Scharreler Damm in die Straße Rüschengraben. Sowohl auf dem Rüschengraben als auch auf dem Veranstaltungsgelände gilt dabei Schrittgeschwindigkeit. Die Anfahrt ist ab 18:00 Uhr möglich. Im Verlauf der Straße gelangen die Fahrer automatisch in die Ticket-Kontrolle, bei der die Tickets kontaktlos gescannt werden. Sollte das Ticket beispielsweise aufgrund einer Kopie ungültig sein oder kein Ticket vorliegen, erfolgt eine Umleitung der betroffenen Fahrer über den Pirolweg zurück auf die Hauptstraße zwischen den Dörfern Scharrel und Sedelsberg. Über die Koloniestraße kann keine Anfahrt erfolgen. Aus Richtung Friesoythe kommend empfiehlt die Landjugend die Birkenkolonie zu nutzen, um auf den Scharreler Damm zu gelangen.

★ VERPFLEGUNG ★

„Wir nehmen am Abend Bestellungen mit der Platznummer per WhatsApp-Nachricht entgegen und liefern diese direkt an den Trecker", sagt Malin Knelangen. Jeder Trecker erhält bei der Ticket-Kontrolle einen Flyer mit einer kleinen Auswahl an Getränken und Speisen. Die Besucher können auch selbst Speisen und Getränke mitbringen. „Da die große Party nach dem Film in diesem Jahr ausbleibt und wir somit auf diese Einnahmen verzichten müssen, würden wir uns sehr darüber freuen, wenn wir mit einer Bestellung finanziell unterstützt werden.

Den Gewinn vom Treckerkino werden wir an den Bürgerverein Sedelsberg für das Projekt „Pastors Garten" hinter der St. Petrus Canisius Kirche in Sedelsberg spenden", sagt Stefan Meyer.

Noch eine Bitte an Besucher und Zuschauer ohne Ticket: Bitte sehen Sie davon ab zum Veranstaltungsgelände zu kommen. Der Bereich ist rundherum abgesperrt und keine Einsicht möglich. Der Ton zum Film ist ohnehin nur über die UKW-Frequenz zu empfangen. Auch vor dem Veranstaltungsgelände gilt das gültige Kontaktverbot.

Die Landjugend verspricht wieder zahlreiche Fotos und Videos in den sozialen Netzwerken zu veröffentlichen. Zudem wird es einen Fotowettbewerb geben. Alle Besucher, welche am Abend oder bis einschließlich 31. August ein Foto vom Treckerkino mit dem Hashtag #TreckerkinoSaterland auf Facebook oder Instagram öffentlich posten, nehmen automatisch an einer Verlosung teil. Den Preis möchte die Landjugend noch nicht verraten. Der oder die Gewinnerin wird am 1. September auf Facebook bekanntgegeben.

facebook.de/TreckerkinoSaterland

BESTATTUNGSHAUS SADELFELD
ANDREAS SADELFELD

Hauptstraße 313
26683 Saterland-Scharrel
Tel.: 0 44 92 - 70 79 46 6
E-Mail: info@bestattungen-sadelfeld.de

Elektro Laing
Koloniestraße 7 - 26683 Sedelsberg
Handy: 0173/2116441 - Telefon: 04492/7078888

AUTOPRO
HEINRICH SCHÜTTE

KRAFTFAHRZEUG HANDWERK
MEISTERBETRIEB DER KFZ-INNUNG
» KFZ-Werkstatt
» Neu- und Gebrauchtwagen
» Schnellwaschanlage
» Tankstelle
» Anhängerverleih
» HU / AU
Hauptstr. 264 · 26683 Scharrel
Tel. 0 44 92 / 4 88 und 3 54
Am Esch 5 · 26897 Hilkenbrook
Tel. 0 44 93 / 91 95 88

Ihr starker Partner für Landwirtschaft und Lohnunternehmen

• Reparatur
• Ersatzteile
• Service
• Großes Angebot an Neu- und Gebrauchtmaschinen
SCHRÖDER LANDMASCHINEN
Motorgeräte
Kommunaltechnik
Industrietechnik
Raiffeisendamm 4 • 26683 Scharrel
Tel.: 0 44 92 / 92 92 -0 Fax: 0 44 92 / 92 92 -10 • www. schroeder-gruppe.de

Buchtipps

von Mara, Madita, Mikaela

DAS LETZTE DORNRÖSCHEN
Band 1 der fantastischen Märchenfluch-Trilogie
von Claudia Siegmann (12-15 J.)

Heute stelle ich Euch das fesselnde Buch "Das letzte Dornröschen" aus der Märchenfluch-Reihe von Claudia Siegmann vor. In diesen Büchern geht es um die Nachfahren der Märchenwelt, wie z.B. der zickigen Neva aus dem Schneewittchen-Clan und um Val dem etwas durchgeknallten Rapunzel, die durch Ihre Vorfahren gewisse magische Talente mitbringen.
Im ersten Band begegnen wir der Nachfahrin von Dornröschen, die 16-jährige Flora genannt Flo, welche die Protagonistin in dieser Trilogie ist und von ihrer Märchenidentität jedoch nichts ahnt bis sie einen Brief bekommt. Kurz darauf steht ihre ganze Welt Kopf, in der sie zu Anfang alle für verrückt hält bis sich herausstellt, dass Flo und ihre bis dahin kaltherzige Großmutter Gracia ebenfalls ein großes Geheimnis verbindet, wodurch enge Bezugspersonen der Märchenwelt plötzlich nicht mehr so freundlich erscheinen wie bisher.
Nebenbei muss Flora jedoch mit ihren Freunden sowohl ihre Oma als auch Personen der Märchenwelt vor einer Konkurrenz mit bösen Absichten retten sowie ihre beste Freundin heilen. Ob sie dies schaffen oder danach noch mehr Chaos herrscht? Natürlich fehlt auch der Märchenprinz nicht.
Viel Spaß beim Lesen dieses suchtpotenziellen Buches. Ich hoffe es gefällt Euch genauso gut wie mir. :)

Mara (13 J.)

PUNKTLANDUNG IN SACHEN LIEBE
von Jennifer E. Smith (14 – 99 J.)

Wer hätte gedacht, dass vier Minuten alles ändern können?

Nach der Trennung ihrer Eltern wohnt Hadley bei ihrer Mutter in den USA. Die neue Freundin ihres Vaters hat sie noch nicht einmal kennengelernt, da befindet sie sich auch schon auf dem Weg nach London um an deren Hochzeit als Brautjungfer teilzunehmen. Nachdem sie ihren eigentlichen Flug verpasst hat, muss Hadley auf dem überfüllten New Yorker Flughafen auf den nächsten Flug warten. Ein Glücksfall wie sich schon bald herausstellt, denn sie lernt Oliver kennen. Dieser ist ebenfalls auf dem Weg zu einer Familienfeier, auf die er gerne verzichten würde. Nun bleibt beiden Sitznachbarn eine Fluglänge Zeit herauszufinden, ob Liebe auf den ersten Blick Wirklichkeit werden kann. Doch neben der Liebe geht es in dieser einfühlsamen Geschichte vor allem auch um Trennungen, Familie, Verluste und Neuanfänge. Dieses Buch empfehle ich allen, die eine bewegende Geschichte suchen, welche ganz nebenbei zum Träumen einlädt.
Viel Spaß beim Lesen dieser herrlich süßen Liebesgeschichte!

Madita (17 J.)

WENN DRACHEN SICH KRINGELIG LACHEN (BAND 2)
von Andy Shepherd
In dem Buch geht es um Tomas und seine Freunde mit ihren kleinen Drachen, die ganz viel Blödsinn machen. Die Drachen müssen aber geheim bleiben! In diesem Band spioniert ein fieser Junge herum und sie müssen aufpassen, dass er nichts von den Drachen erfährt.
Beim Lesen kann man sich auch kringelig lachen :-)

Mikaela (8 J.)

Mein erstes Motorrad: Theo Kramer

von Wilhelm Hellmann

Der besondere Stolz von Theo Kramer ist das Versehrtenfahrzeug, ein Poirier „Monoto“, das er liebevoll restauriert hat und mit dem er heute hin und wieder noch mal eine Runde dreht. Das Fahrzeug wurde zwischen dem 1. und 2. Weltkrieg gebaut und ist eine absolute Rarität.

Sein erstes BMW Motorrad – eine BMW –R 60/5 bekam Theo Kramer damals in einem Holzverschlag geliefert.

Was war Ihr erstes Motorrad?
Mein erstes eigenes Motorrad war eine BMW-R 60/5 mit 40 PS, die ich mir 1972 gekauft habe. Aber bereits vorher habe ich Mopeds wie Kreidler und Zündapp gefahren. Zuvor hatte ich jedoch auch bereits gemeinsam mit einem Freund eine 750er Honda mit 67 PS. Diese Maschine hatten wir 1968 von einem Bekannten für 3.000 DM gekauft, nachdem dieser mit der Maschine gestürzt war. Als Kraftfahrzeugmechaniker haben wir die Maschine dann wieder auf Vordermann gebracht. Zwei Mann und eine Maschine, das klappte nur, weil mein Kumpel ständig am Arbeiten war und so für das Motorradfahren kein Zeit hatte.
Nachdem wir die Maschine repariert hatten, haben wir sie wieder verkauft.

Wie sind Sie zu einem BMW Motorrad gekommen?
Gemeinsam mit zwei weiteren Motorradfreunden waren wir zur internationalen Motorrad- und Fahrradausstellung nach Köln gefahren. Hier wollte ich eigentlich mit Honda bzgl. eines Werkstattvertrages verhandeln. Als mein Kumpel das hörte, sagte er: „Honda ist doch kein Motorrad, das klingt eher nach einem Hundenamen.“ Und so sind wir gar nicht erst zu Honda gegangen, sondern gleich zu BMW, denn BMW war damals der einzige deutsche Motorradhersteller, der auch die gesamte Polizei mit Motorrädern belieferte. Als ihnen sehr schnell klar wurde, dass der nächste BMW Vertragshändler erst in Varel ansässig war, habe ich den Vertrag als BMW Vertragshändler für Strücklingen bekommen und mir auch gleichzeitig meine BMW–R60/5 bestellt. In einer Holzgitterbox wurde mein erstes eigenes Motorrad geliefert. Und auch gleich im ersten Jahr habe ich dann mehrere BMW Motorräder verkauft. Seit 1972 hatte ich eine BMW Werksvertretung für Motorräder und seit 1978 auch für BMW Autos. Nachdem ich meine Frau Anita kennengelernt hatte, wurde auch sie von dem „Motorrad-Virus“ angesteckt und ist seit 1977 ebenfalls mit Leib und Seele Motorradfan, obwohl wir eigentlich nahezu immer getrennt fahren.

Wohin ging Ihre erste große Fahrt?
Meine erste große Fahrt mit meiner BMW – R60/5 habe ich am 6. Januar 1973 zum sogenannten „Elefantentreffen“ am Nürburgring, einem internationalen Motorradtreffen unternommen. Das war einfach fantastisch. Meine Frau Anita unternahm ihre erste große Tour damals nach Freiburg. Sie fährt zwar mit ihrer „Frauenclique“, aber dennoch meist unter Männern.

Ihre Touren unternehmen Theo und Anita Kramer meist getrennt, da Theo Kramer begeistert Gespannfahrer ist, während Anita das Sologefährt liebt.
BILDER: HELLMANN

Was sind Ihre schönen Erinnerungen an das Motorradfahren?
Meine und auch unsere gemeinsamen schönsten Erinnerungen an das Motorradfahren sind die über 20 Jahre hinaus organisierten Motorradtouren „Theo´s Tour“. Angefangen hat es mit den Biker-Touren 1989 mit Theo´s Saterland-Waterkant Tour über eine Saterland-Oldenburger-Münsterland-Tour, eine Ammerland-, Emsland-, Fehnland- und Friesland-Tour bis hin zur Mühlenland-, Rheiderland-, Geestland-, Grenzland-, Artland-, Lünebürger-Heide-, Harz- und Holsteiner-Schweiz-Tour. Aber es wurden auch das Sauerland, die Mecklenburgische Seenplatte, das Hessische Bergland, die Ostsee und die Eifel erkundet.

Fahren Sie heute mit 77 Jahren immer noch Motorrad?
Ja, allerdings habe ich mit 65 Jahren mit der Organisation der großen Bikertouren aufgehört. Heute organisiere ich jeden ersten Montag im Monat um 15 Uhr „Theo´s Treff“ im „Biker´s Inn“ in Ramsloh. Diesen Treff verstehe ich jedoch nicht nur als Treff für Motorradfahrer und Motorradveteranen, sondern vielmehr als Treff zum Klönen und Fachsimpeln mit Liebhabern von historischen Fahrzeugen (Motorräder, Autos, Traktoren oder auch Maschinen). Mittlerweile sind bei den Treffen jeweils rund 30 Oldtimerfreunde anwesend, aber über viele weitere neue Gesichter würde ich mich sehr freuen, betont Theo Kramer.

Plakette fällig?
Dann zur KFZ-Prüfstelle Aschendorf oder Sedelsberg!

Ingenieurbüro FUNKE · GTÜ

Die freundliche Alternative.
- **HU** *(Hauptuntersuchung) nach § 29 StVZO*
- **UMA** *(Untersuchung des Motormanagement/ - Abgasreinigungssystem)*
- **Änderungsabnahme** *nach § 19(3) StVZO z. B. Anhängerkupplung, Räder u. Reifen, Fahrwerk*

Als Kfz-Sachverständige bieten wir Ihnen:
- Schadengutachten
- Fahrzeugbewertung
- Oldtimergutachten

Prüfzeiten: Mo.-Fr. 9.00-13.00 Uhr und 14.00 - 18.00 Uhr · Sa. 9.00 - 13.00 Uhr

Zu den Wallwiesen 4 · 26871 **Aschendorf** · 04962 - 99580
Robert-Bosch-Straße 1 · 26683 **Sedelsberg** · 04492 - 9159980

ENJOY
EVERY MOMENT OF YOUR LIFE!

Die neue Hörsystem-Serie von Widex in der Economy-Class erwartet Sie: Tragen Sie Widex Enjoy jetzt kostenfrei und unverbindlich Probe!

- Natürliche Klangqualität
- Klares Sprachverstehen
- Große Auswahl an attraktiven Design-Modellen
- Kabellose Verbindung mit TV, Telefon und mehr

So einfach geht's:

1. Kommen Sie gleich in unser Fachgeschäft oder vereinbaren Sie einen Termin
2. Machen Sie einen kostenfreien Hörtest
3. Erleben Sie Widex Enjoy mit eigenen Ohren und genießen Sie mehr Lebensqualität!

WIDEX **ENJOY**

Hörakustik Gerkens

Hauptstraße 454 · 26683 Ramsloh
Telefon 0 44 98 / 922 75 55

Lange Straße 49 · 26676 Barßel
Telefon 0 44 99 / 922 167

Ramsloh **Mo. - Fr.: 9.00 - 12.30 Uhr**
Barßel **Mo. - Fr.: 9.00 - 12.30 Uhr und 14.00 - 18.00 Uhr · Mittwochnachmittags geschlossen.**